

TUTORIALES

PARA HACER LAS INSCRIPCIONES Y PAGOS A TRAVES DE LA PLATAFORMA DE NATURIX

INSCRIPCIONES

Cuando usted se afilia a Naturix obtiene un código de afiliado bajo el cual va a poder crear un equipo de trabajo mediante la afiliación de otras personas que tengan el deseo por recibir mejores ingresos y desarrollar su negocio propio.

Para hacer nuevas inscripciones bajo su código debe ingresar a su Oficina Virtual, haciendo click en el botón de la página principal de www.naturixlatam.com



1. OFICINA VIRTUAL

Para ingresar a INICIAR SESION y luego debe colocar su USUARIO (correo electrónico) y la CONTRASEÑA (Ejemplo, ABC123)



Usuario

Contraseña



Acceso a la Oficina Virtual

Recordarme

[Acceder](#)

Una vez ingrese a la Oficina va a aparecer el Menú Inicial con todas sus opciones:

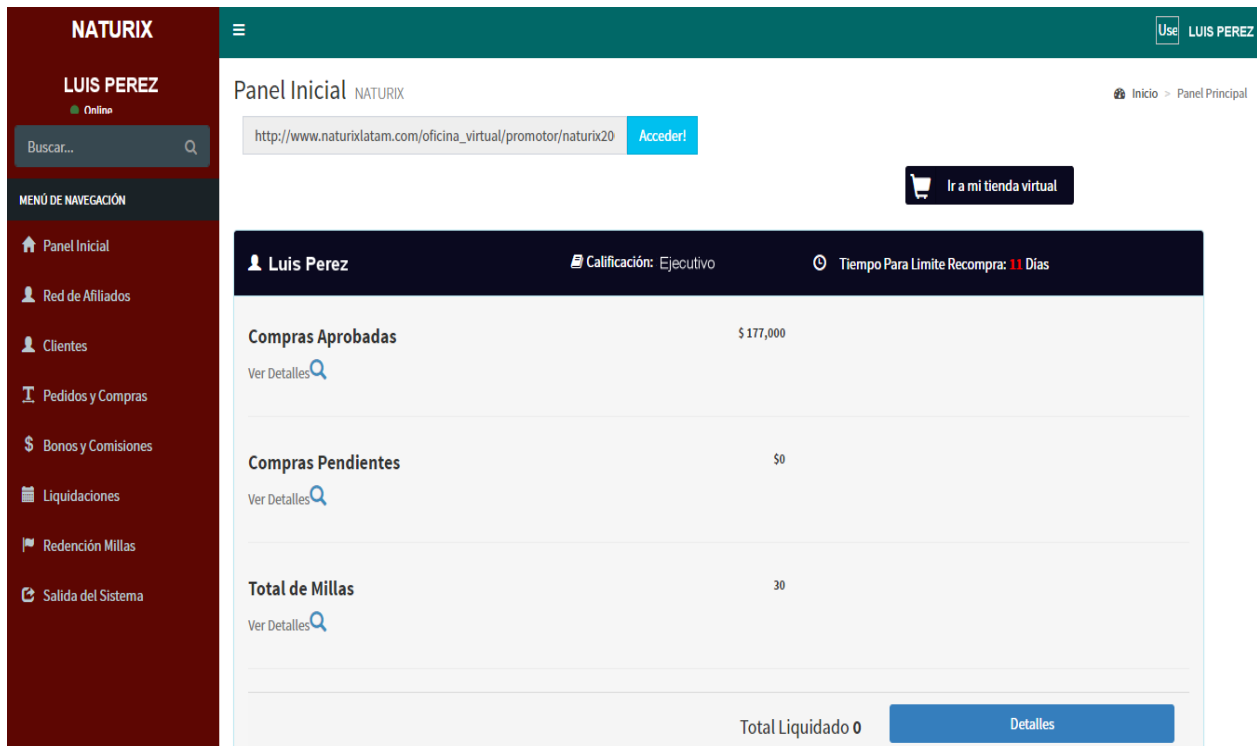

NATURIX

LUIS PEREZ
Online

Buscar...

MENÚ DE NAVEGACIÓN

- Panel Inicial
- Red de Afiliados
- Clientes
- Pedidos y Compras
- Bonos y Comisiones
- Liquidaciones
- Redención Millas
- Salida del Sistema

Panel Inicial NATURIX

http://www.naturixlatam.com/oficina_virtual/promotor/naturix20 [Acceder!](#)

[Ir a mi tienda virtual](#)

Luis Perez Calificación: Ejecutivo Tiempo Para Limite Recompra: 11 Días

Compras Aprobadas	\$ 177,000
Ver Detalles	
Compras Pendientes	\$0
Ver Detalles	
Total de Millas	30
Ver Detalles	

Total Liquidado 0 [Detalles](#)

En el Panel Inicial parecen sus compras personales aprobadas, sus compras personales pendientes de pago y el total de millas que lleva acumuladas hasta el momento. De todas estas opciones va a poder ver el detalle haciendo click en la lupa.

2. RED DE AFILIADOS

En esta opción del menú puede ver los datos de su Equipo tanto de forma gráfica como en un listado de datos.



ORGANIZACIÓN: Aquí ve gráficamente cómo está integrada su Genealogía hasta el 5to nivel de profundidad.

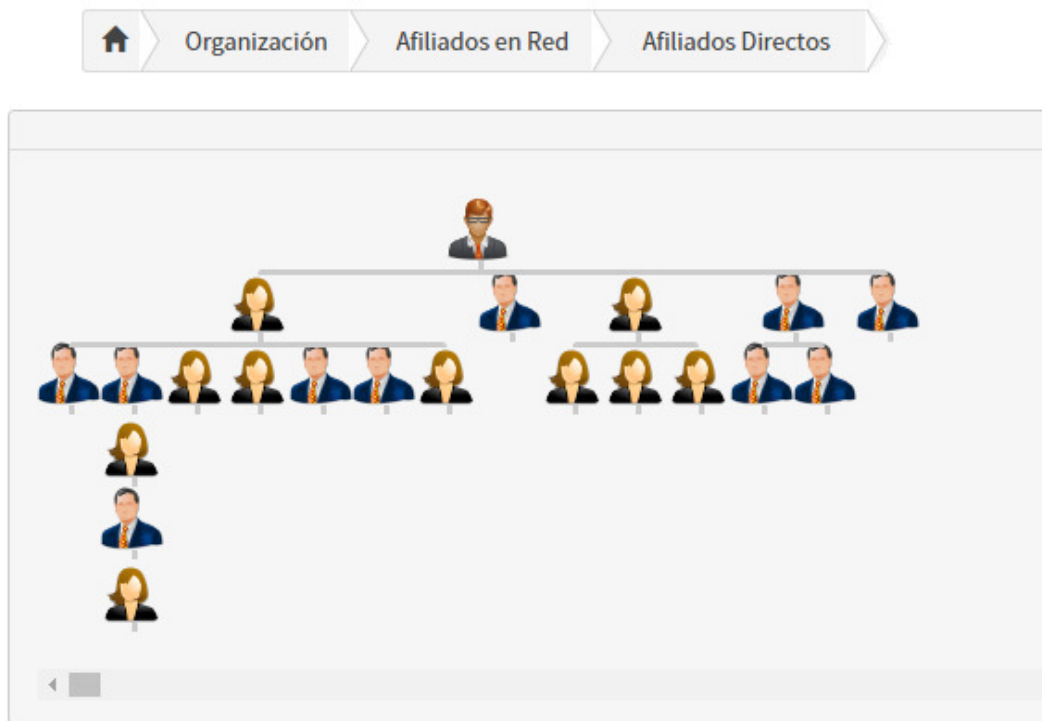

AFILIADOS EN RED: Es el listado de sus afiliados en su Equipo hasta el 5to nivel de profundidad con sus datos de contacto.

AFILIADOS DIRECTOS: Es el listado de sus afiliados de 1er nivel inscritos personalmente por usted.

Mostrar entradas Buscar:

Codigo	Link de Usuario	Nombre	Apellidos	Email	Patrocinador	Fecha Ingreso	Distribuidor
251011	ausol17	Aurora	Monsalve Bernal		Luis Perez	2016-10-21	Ejecutivo
251004	MIGUEL	MIGUEL ANGEL	VASQUEZ FORERO		Luis Perez	2016-10-10	Ejecutivo
251013	pharmaplus	Delwin	Barrios Molinares		Luis Perez	2016-10-22	Ejecutivo
251017	leodan	Leonor	Amaya Parada		Luis Perez	2016-11-09	Ejecutivo
251018	josemillercardenas10	JOSE	MILLER CARDENAS		Luis Perez	2016-11-14	Ejecutivo

FORMA DE HACER INSCRIPCIONES:

Cuando usted regresa al Menú principal y da click en la opción RED DE AFILIADOS va a ver en la parte inferior el recuadro que dice ACEPTAR POLITICAS DE USO al cual debe habilitar con un click y luego ir al botón de GUARDAR Y CONTINUAR que está al lado derecho.

Opción para desplegar el Menú Principal

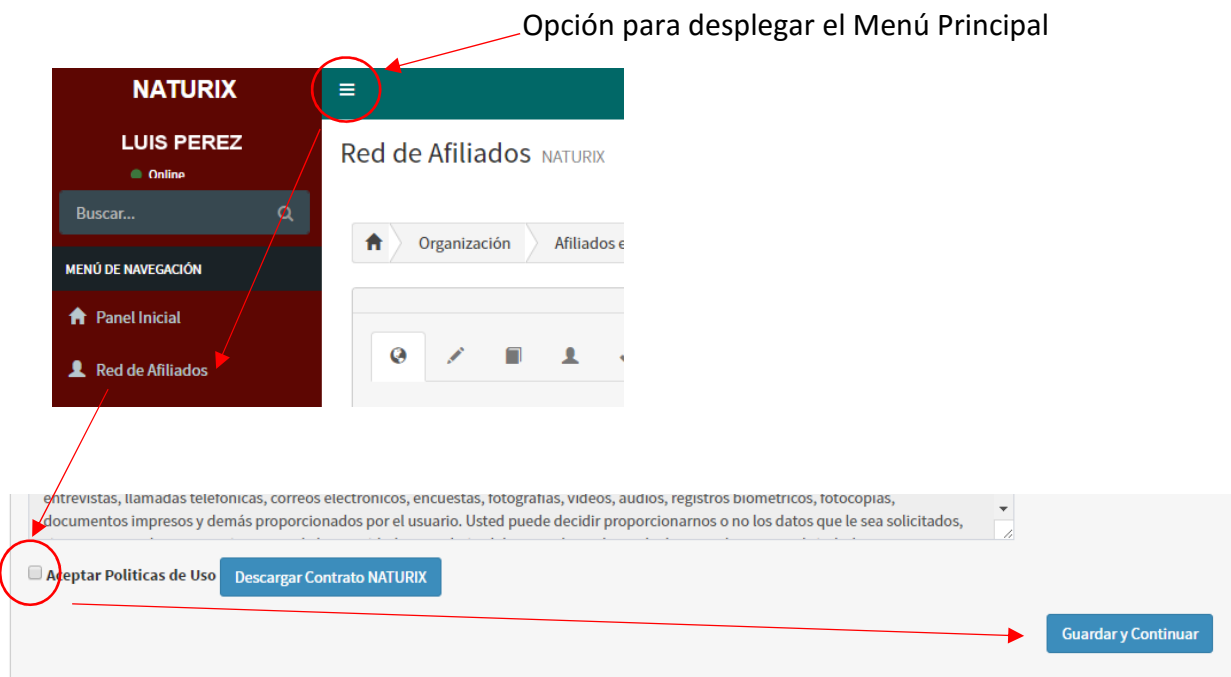

The screenshot shows the user interface for 'Red de Afiliados' in the Naturix system. On the left, a dark red sidebar menu is visible with the 'Red de Afiliados' option selected. A red circle highlights the hamburger menu icon at the top of the sidebar. A red arrow points from this icon to the text 'Opción para desplegar el Menú Principal'. Below the sidebar, the main content area shows a search bar and a breadcrumb trail: 'Organización > Afiliados'. At the bottom of the page, there is a light gray box containing a checkbox labeled 'Aceptar Políticas de Uso' (circled in red), a blue button 'Descargar Contrato NATURIX', and another blue button 'Guardar y Continuar' on the right. A red arrow points from the checkbox to the 'Guardar y Continuar' button.

Al comenzar a realizar una inscripción usted debe llenar todos los campos requeridos y tener en cuenta que el dato del documento de identificación y el correo electrónico el sistema no permite que sean duplicados por lo cual si el número del documento y/o el correo electrónico ya ha sido registrado el sistema al final no le permitirá hacer la inscripción y le mostrará un aviso de alerta sobre que esos datos ya han sido ingresados.

Información Personal

Tipo Documento	Seleccione Tipo de Documento		
No. Documento	Numero de Documento		
Nombres	Nombres	Apellidos	Apellidos
Genero	Seleccione Genero		
Nacimiento	dd/mm/aaaa		

[Anterior](#) [Guardar y Continuar](#)

En la fecha de nacimiento el sistema no permite registrar menores de 18 años por lo cual el sistema de forma automática hace el cálculo con los datos de la fecha de nacimiento que se ingresen y de haber una inconsistencia con la edad rechazará la inscripción. Una vez llene todos los datos haga click en Guardar y Continuar.

Información Adicional

Email	Email		
No. Celular	Numero de Celular		
Dirección	Dirección		
Barrio	Barrio		
Pais	Seleccione		
Departamento	Seleccione	Ciudad	

[Anterior](#) [Guardar y Continuar](#)

Colocar un correo electrónico es obligatorio dado que ese es el Usuario con el cual el nuevo afiliado va a ingresar a su Oficina Virtual y de no tener correo deberá abrir uno.

Aquí es necesario colocar los datos completos de ubicación con número de casa o de apartamento, torre, interior. Así mismo se recomienda colocar el Barrio.

Si el domicilio es de difícil acceso es mejor colocar alguna señal en particular para que la transportadora que lleva los pedidos llegue con mayor seguridad.

En la siguiente hoja va a registrar los datos de su Co-Aplicante. En Naturix se puede hacer el negocio en familia y aquí el código lo pueden compartir esposos o familiares. En caso de no tener Co-Aplicante solo de click en Omitir y continuará a la siguiente hoja.

Información Co-Aplicante

Tipo Documento	Seleccione Tipo de Documento
No. Documento	Numero de Documento
Nombres	Nombres
Apellidos	Apellidos
Parentesco	Seleccione Parentesco

[Anterior](#) [Omitir](#) [Guardar y Continuar](#)

Luego encontrará la hoja final en donde le pedirá que registre un Link de Usuario el cual va a ser un Link en Internet suyo mediante el cual puede redireccionar a sus prospectos para que ellos mismos diligencien el formato de afiliación y quedando registrados bajo su código automáticamente.

Este nombre del Link es como el nombre que usted le quiera dar a su negocio propio, por ejemplo: saludyabundancia, vidanatural, liderazgonaturix, etc. Este nombre no debe llevar espacios ni comas, puntos o tildes.

El tipo de afiliado con el cual todos ingresan a Naturix es como EJECUTIVO. La Clave es para acceder a la Oficina Virtual e inicialmente se recomienda colocar una palabra con números y letras de mínimo 6 caracteres.

Registrar Afiliado

Link de Usuario	Link de Usuario
Tipo Afiliado	Seleccione el Tipo de Afiliado
Clave	Asignar Clave
Confirmar Clave	Confirmar Clave
Padre Posicional	

[Anterior](#) [Guardar y Enviar](#)

El Padre Posicional es el Patrocinador, pero también usted puede hacer la Colocación del nuevo afiliado bajo el código de una persona en su Equipo a quien desee ayudar. El Bono de Inscripción lo recibe usted, pero los residuales los recibirá el Patrocinador que usted le coloque y su residual será un porcentaje inferior que si usted lo afilia directo bajo su código.

Al final debe dar click en GUARDAR y ENVIAR para que la afiliación sea exitosa. En caso de mostrar algún error deberá comenzar el proceso nuevamente y revisar si hubo algún dato incorrecto.



Anterior

Guardar y Enviar

3. PEDIDOS Y COMPRAS

En este menú tiene la información de sus Compras Personales y de las Compras de su Red para llevar un control de quienes en su Equipo han pasado pedido o están pendientes por hacerlo.



Buscar...

MENÚ DE NAVEGACIÓN

- Panel Inicial
- Red de Afiliados
- Clientes
- Pedidos y Compras**
- Bonos y Comisiones

Compras Personales Pendientes > Compras Personales Aprobadas > Compras Aprobadas en Red

Ultimas Transacciones Personales

#	Orden No.	Afiliado	Valor Comprado	Fecha Compra	Fecha Pedido
1	7	Luis Perez	\$ 29,000	2016-11-02 13:18:58	2016-11-02 13:17:03
2	5	Luis Perez	\$ 148,000	2016-11-02 13:18:28	2016-11-01 20:02:10

4. BONOS Y COMISIONES

En este menú le aparecen sus comisiones que ha ganado y que están pendientes de pago, así como las millas recibidas tanto por las inscripciones en el Bono de Comisión Directa, como por los residuales como Bono Regalías y ver el detalle de cada una.



Red de Afiliados

Clientes

Pedidos y Compras

Bonos y Comisiones

Liquidaciones

Redención Millas

Salida del Sistema

Total Bonos y Comisiones

Mostrar 10 entradas

Buscar:

#	Total Comision	Total Millas	Periodo	Concepto	Estado
1	\$420,000	20	2016-11	Bonos Comision Directa	Sin Pagar
2	\$130,000	10	2016-11	Bono Regalías	Sin Pagar

Mostrando 1 a 2 de 2 entradas

Anterior 1

Total En Bonos: \$550,000 COP

5. LIQUIDACIONES

En esta opción tiene toda la información de las comisiones recibidas en el pasado y que Naturix liquida por quincenas. Para ver cada liquidación debe hacer click en el recuadro de SELECCIONE PERIODO y se le despliegan las quincenas pasadas para que escoja la que desea revisar.

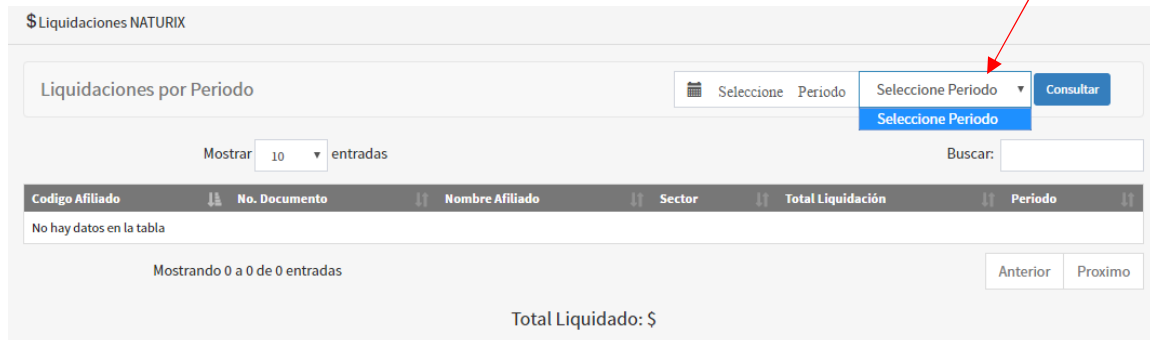

6. REDENCION MILLAS

En esta opción del menú usted tiene la oportunidad de redimir sus millas para el Viaje de Convención que Naturix tenga vigente y del cual usted ya tenga las millas completas.

Hay que tener en cuenta que las millas una vez redimidas no se le pueden devolver y no son canjeables ni en dinero ni en producto.



7. CAMBIO DE DATOS PERSONALES

En la esquina superior derecha le da click en donde aparece su nombre y le va a mostrar la opción de PERFIL a la cual le da click también y luego le va a mostrar sus datos personales para que pueda modificar, por ejemplo, su dirección, celular o la clave. Aquí incluso puede subir una foto suya al perfil la cual debe ser máximo 50kb. Al final no olvide da hacer click en ACTUALIZAR PERFIL para que los cambios queden realizados.

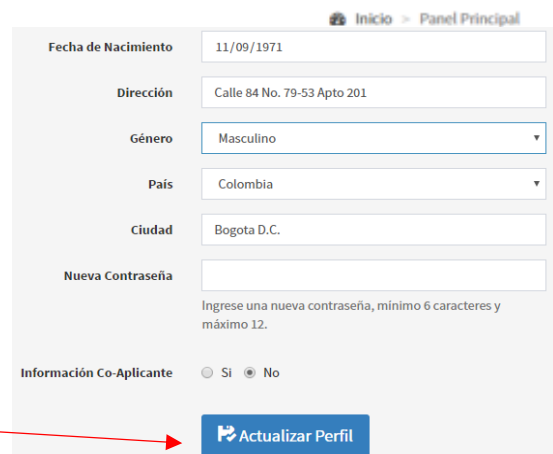

8. LINK DE USUARIO

Para que comience a funcionar el nombre que le coloque a su negocio propio es necesario que active su Link de Usuario dando click en ACCEDER!

Panel Inicial NATURIX

http://www.naturixlatam.com/oficina_virtual/promotor/naturix20

Acceder!

9. SALIDA DEL SISTEMA

Para salir de la Oficina Virtual debe buscar la opción SALIR DEL SISTEMA al final del Menú Principal y dar click.



10. INGRESO AL CARRITO DE COMPRAS

Una vez haga la inscripción de un nuevo afiliado, le puede programar la compra del paquete de inscripción ingresando de nuevo a la página principal de Naturix y haciendo click en la opción de COMPRAS.



En la esquina superior derecha de la pantalla le tienes que dar click al botón de INICIAR SESION

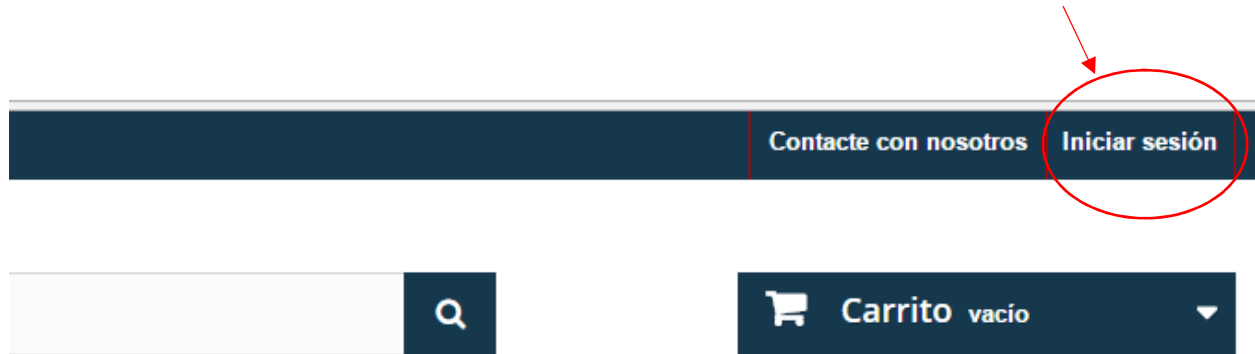

Luego tiene que ingresar su dirección de correo electrónico y la contraseña que deben ser los mismos datos de su USUARIO y CONTRASEÑA que colocó cuando hizo el registro de la inscripción en Naturix.



Una vez que ingresa por primera vez debe escoger su Paquete de Inscripción para quedar habilitado para hacer el negocio y ganar bonos y comisiones.

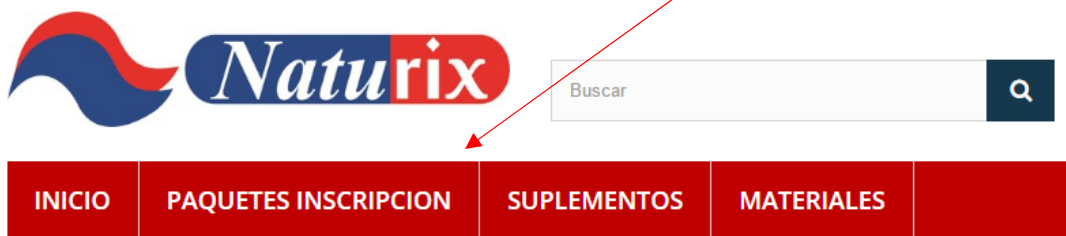

Mostrando 1 - 4 de 4 ítems



PAQUETE DE NUTRICION

\$ 148,000

En stock



PAQUETE PREMIER

\$ 288,000

En stock



PAQUETE DISCOVERY

\$ 580,000

En stock



PAQUETE ALPHA

\$ 188,000

En stock

De acuerdo a sus intereses en el negocio puede escoger entre los diferentes Paquetes de Inscripción vigentes, los cuales están conformados de diferentes cantidades de productos. Recuerde que todos los Paquetes tienen un precio al distribuidor con IVA y envío incluidos, pero además tienen un VB o Valor de Bono sobre el cual el sistema calcula los Bonos de Inscripción o Bono de Inicio Rápido que ofrece el Plan de Negocio.

Cada Paquete le va a mostrar la información sobre el contenido en producto, los materiales de publicidad y las millas que otorga para los viajes.



PAQUETE DISCOVERY

Referencia A400

Condición: Nuevo producto

Paquete de Inscripción con 12 Ganodermas Shizendo

Folletos Plan de Negocio x 3

Folletos Shizendo x 3

Folletos AlphaGreen x 3

Lista de Precios x 1

Millas: 80

\$ 580,000 impuestos inc.

Cantidad: 1

Añadir al carrito

Tweet Compartir Google+ Pinterest

Imprimir

Una vez haya leído la información del Paquete seleccionado debe dar click en el botón de AÑADIR AL CARRITO.

Luego el sistema le va a confirmar el valor del Paquete y le da la opción de IR A LA CAJA para pagar o SEGUIR COMPRANDO más productos.

✓ Producto añadido correctamente a su carrito de la compra



PAQUETE DISCOVERY

Cantidad 1

Total \$ 580,000

Hay 1 artículo en su carrito. ✕

Total productos: \$ 580,000

Total envío: ¡Envío gratuito!

Total \$ 580,000

< Seguir comprando

Ir a la caja >

Una vez que escoja IR A LA CAJA va a abrir una pantalla con toda la información de su pedido y sus datos para el envío. Allí es necesario que confirme de nuevo el valor de la compra y sus datos de dirección de domicilio y su número de celular para que la transportadora pueda entregar de forma efectiva.

Recuerde que el envío debe ser a la misma dirección registrada en el momento de hacer la Inscripción. Naturix no envía pedidos a una dirección diferente a la registrada. Si se cambia de residencia debe primero actualizar sus datos en el perfil antes de hacer un nuevo pedido.

SU DIRECCIÓN DE ENTREGA

Luis Perez

Calle 32A No. 67-48 Apto 304

000574 Medellín, Antioquia

Colombia

3125903482

Actualizar >

Más abajo debe hacer click en donde aparece un recuadro que dice **“Acepto las condiciones del servicio sin reservas”** para que pueda luego elegir su forma de pago.

Recomendamos leer las Condiciones del Servicio que son las Políticas y Procedimientos de Naturix para la actividad como Distribuidor y Emprendedor Independiente.

Seleccione una opción de envío para ésta dirección:

<input checked="" type="radio"/>	Envía-colvanes Tiempo de entrega: 24 a 48 horas
----------------------------------	--

Dejar un mensaje
Si desea dejarnos un comentario acerca de su pedido, por favor escríbalo a continuación.

Acepto las condiciones del servicio sin reservas. [\(Lea las condiciones del servicio\)](#)

3 ELIJA SU MODO DE PAGO

Al elegir su modo de pago va a tener varias alternativas:

- Pago mediante consignación bancaria a la cuenta corriente de Naturix
- Pago con tarjetas de crédito o débito de las franquicias Visa, Mastercard o American Express
- Pago en puntos Vía Baloto, cajas de los almacenes Éxito, Carulla o Surtimax
- Pago en cajeros ATH de todos el país (Grupo Aval)

3 ELIJA SU MODO DE PAGO

 Pago por consignación bancaria (el procesamiento del pedido tomará más tiempo)

 Pague con tarjeta de crédito o cuenta bancaria





Seleccione Idioma



NATURIX S.A.S.
N.I.T.: 900964555-7

Telefono:
5331048

Medio de Pago:

Seleccione

- Seleccione
- Cuenta Corriente/Ahorros
- Codigo de Barras
- Cajero ATH
- Almacenes exito
- Baloto
- Visa
- American Express
- Mastercard

Resumen de la compra

Descripción: Pedido #000092 sobre Naturixlatam
Valor a pagar: \$148,000.00 COP



Escoja la opción de pago que más se le facilite y luego haga click en CONTINUAR.

NATURIX S.A.S.
N.I.T.: 900964555-7

Telefono:
5331048

Baloto



Información Titular

Documento de identidad: CC 80539643

Nombres: * JOSUE

Apellidos: ACOSTA LEON

Correo: * editortres31@hotmail.com

Telefono: * 3016655352

Celular: * 3016655352

Dirección: * Carrera 17 No. 14-85

País: * COLOMBIA

Ciudad: * Zipaquirá

[+ Volver](#) [✖ Cancelar](#) [↓ Descargar](#)

Resumen de la compra

Descripción: Pedido #000092 sobre Naturixlatam
Valor a pagar: \$148,000.00 COP



Ingrese los datos en los campos que aparecen en blanco, en TELEFONO puede colocar el mismo número de CELULAR. Defina País: COLOMBIA y en Ciudad: seleccione el MUNICIPIO de residencia y luego haga click en DESCARGAR. Guarde el PDF que se genera con el nombre del afiliado que va a realizar la compra para que tenga esta información a la mano.

Nombre: ArchivoDePago959 Josue Acosta.pdf

Tipo: Adobe Acrobat Document

PAGOS EN VIA BALOTO, ALMACENES ÉXITO, CARULLA o SURTIMAX:

Para agilizar el pago estos puntos son muy recomendables. Cuando usted escoge este medio de pago el sistema le va a generar un recibo para que haga el pago en uno de estos puntos o puede anotar el **NUMERO DEL CONVENIO** y la **REFERENCIA DE PAGO** para dar esa información a la persona del punto o caja. El pago sale a nombre de CORFI TUCOMPRA que es la plataforma de recaudos con la cual trabaja Naturix.

RECAUDO EXPRESS TOTAL UN PRODUCTO DE TU COMPRA SAS

CONSECUTIVO COMERCIO 1073000120

NOMBRE PAGADOR Delwin Barrios Molinares

DESCRIPCION DE PAGO Pedido #003104 sobre Naturixlatam

COMERCIO NATURIX S.A.S.

NIT 900964555-7

TELEFONO 5338548

CORREO ELECTRONICO

CUAL DUDA O INQUIETUD SOBRE SU PAGO
POR FAVOR CONTACTE AL COMERCIO PARA RESOLVER SUS DUDAS

VALOR A PAGAR

\$ 148000

FECHA VALIDA DE PAGO

01/11/2016

CONVENIO (BANCO DE OCCIDENTE)

9595950963

REFERENCIA DE PAGO

1073000120

Paguese en via baloto



PAGOS CON TARJETAS DE CREDITO o DEBITO:

Por regla la compra con Tarjetas de Crédito o Débito están sujetas a verificación de datos y autorización de la entidad bancaria que expidió la tarjeta. Naturix no recibe pagos por este medio si el titular de la tarjeta no es el mismo que está realizando la compra y que el tarjeta-habiente autorice la compra con cargo a su tarjeta. Si la compra es presencial es necesario presentar documento de identidad para validar la transacción.



Si el pago es por PSE con tarjeta débito recuerde que en la mayoría de los bancos es requisito tener registrado el pago virtual en la cuenta antes de hacer la transacción.



La transacción sale rechazada cuando alguno de los datos del titular de la tarjeta con concurda con la información registrada en el Banco y luego de 2 intentos esta opción de pago quedará bloqueada por 24 horas por seguridad.

PAGO POR CONSIGNACION BANCARIA:

El pago en efectivo debe hacerse por el valor exacto del pedido en la cuenta corriente del Banco de Bogotá # 006224166 a nombre de Naturix SAS. No se aceptan pagos en cheque. Una vez realizada la consignación es necesario que nos envíe la copia de la misma al correo electrónico: info@naturix.co anotando el nombre y cédula que quien está pagando el pedido.

11. ENVIO DE PEDIDOS

Los pedidos serán procesados una vez se confirme el respectivo pago y el envío se programará con la transportadora para que le esté llegando entre 24 a 48 horas.

Naturix no se hace responsable por demoras en la llegada de los pedidos a causa del mal tiempo y el mal estado de las vías o por causa de disturbios del orden público que afecten la operación de la transportadora.

En caso que un pedido sea devuelto por causa de un error en la dirección dada por el afiliado, el reenvío del pedido será cobrado.



12. SEGURIDAD EN LOS PAGOS VIRTUALES

El sistema que usa Naturix para efectuar los pagos virtuales de los pedidos se hace mediante un convenio con Tu Compra, quienes poseen una plataforma robusta que cumple con todas las normas antifraude nacionales más un validador de reglas internacionales, que mediante score de procesos está en permanente actualización para brindar la máxima seguridad a los usuarios en sus transacciones y compras.

